ROMERÍA Y FIESTAS
San Bartolomé
2023
Yeste
22 al 26 Agosto
FIESTA DECLARADA DE INTERÉS TURÍSTICO REGIONAL
Sierra del Segura
DIPUTACIÓN DE ALBACETE
YESTE

YESTE
TURISMO NATURAL
Una puerta a la naturaleza
y las tradiciones

Saluda

Santiago Alarcón Lozano
Alcalde de Yeste

Estimados vecinos y vecinas del pueblo de Yeste y todas sus aldeas, es un auténtico privilegio para mí, poder dirigirme por primera vez a todos vosotros con motivo de la celebración de nuestras fiestas en honor a San Bartolomé y por ello quiero invitaros a participar en todas las actividades que se han programado estos días.

Los Yesteros y Yesteras, debemos sentirnos orgullosos de tener declarada por méritos propios, una Romería de interés turístico regional, que es fruto de muchos años de tradición y arraigo popular. Nuestros festejos, únicos en la provincia, llenos de encanto y magia, suponen el rencuentro con los familiares y amigos qué tanto queremos, por ello, todos los amantes de Yeste, tenemos marcadas estas fechas en nuestro calendario.

Deciros que hemos organizado estas fiestas con la ilusión de la primera vez y la responsabilidad y compromiso que os merecéis. Hemos tratado de recuperar las costumbres que estos últimos años se han ido perdiendo, buscando la esencia original, respetando las tradiciones.

Me gustaría agradecer el esfuerzo y dedicación de todas las personas participes en la organización y encargadas de trabajar para garantizar el buen funcionamiento de todas las actividades programadas. Mi más sincero reconocimiento; a los trabajadores del ayuntamiento, asociaciones culturales, empresas colaboradoras, peñas, protección civil, comisión de fiestas, voluntariado y nueva junta de gobierno.

Por último, me gustaría animaros a que estas fiestas las disfrutéis todos juntos y más unidos que nunca, sin olvidarnos de los que ya no están presentes en ellas, pero si en nuestros corazones.

Un grito fuerte al cielo:
¡Viva Yeste y Viva San Bartolomé!

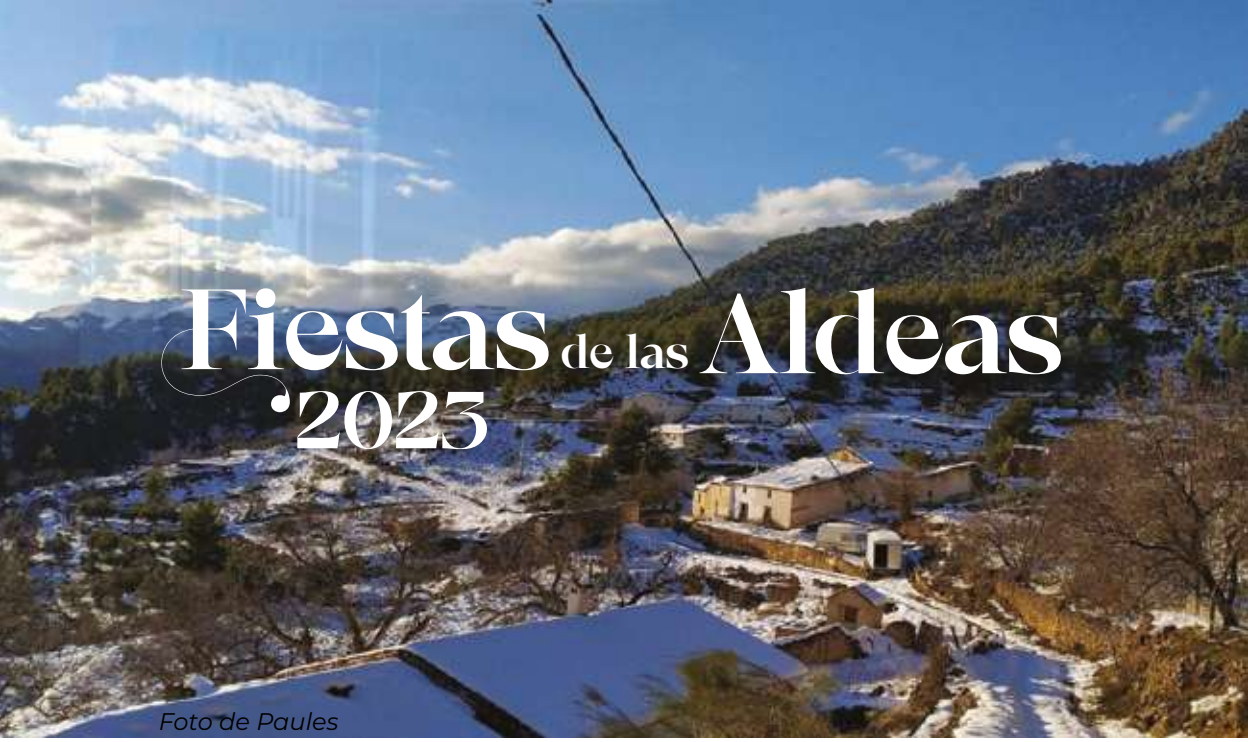

Fiestas de las Aldeas 2023

Foto de Paules

Juan Quílez	2 y 3 de agosto
Majada Carrasca	11, 12 y 13 de agosto
Claras	11, 12 y 13 de agosto
La Graya	14 y 15 de agosto
Arroyo Sujayar	14 y 15 de agosto
Las Quebradas	Agosto
Sege	16 y 17 de agosto
Los Prados	19 de Agosto
Plañel	19 y 20 de agosto
Góntar	25, 26 y 27 de agosto
Tus	27 y 28 de agosto
Los Pajareles	1 de septiembre
Jartos	2 de septiembre
Boche	6, 7 y 8 de octubre
Arguellite	12 al 15 de octubre
La Parrilla	Noviembre
Paules	26 Noviembre
Vizcable	12 y 13 de agosto
Llano de la Torre	30 de marzo 2024
Moropeche	11 y 12 de mayo 2024

III Festival de Títeres Titirisierra

4, 5 y 6 agosto

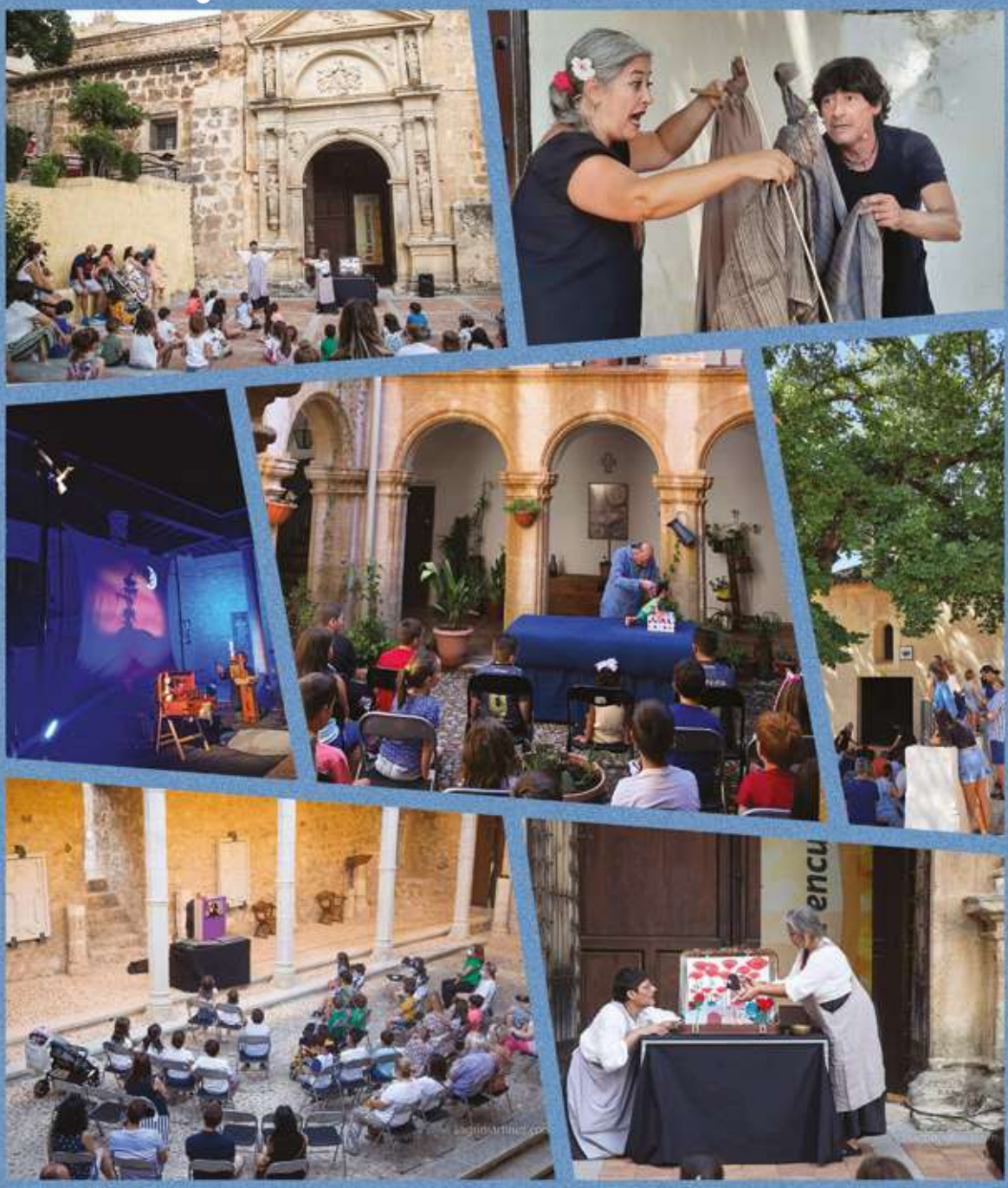

'Yeste 2023

Delfín Yeste

Foto Sagri Martínez

Aunque usó el pseudónimo Yeste para honrar a su pueblo, Delfín nunca olvidó que era Rodríguez Sánchez, hijo de Venerable y de Angelita, ni que la calle Arroyo Enmedio era la suya, como suya era la plaza de la Cava.

Con una sensibilidad extrema, encontró la música de las palabras para expresar los sentimientos más íntimos de alegría, de generosidad, de derrota, de esperanza, de emoción. Dominó como nadie los puntos suspensivos para dejar

abierta sus dudas y sus verdades a los que quisieran entenderlas o compartirlas. Supo cantar a los paisajes que cruzó en la vida: la Mancha, las islas Canarias... y por supuesto Yeste con su árbol gordo de la Feria o el olmo de Santiaguico, la ermita del cerro, los molares, el Ardal, el río Tus y...

Confió sus primeros poemas a don Fulgencio Lorente, con el que intercambió cartas y del que esperó consejo y comprensión desde los años cuarenta.

Delfín no solo escribió: actuaba poniendo el alma en cada uno de sus recitales, brotando así toda la fuerza de sus versos, llevando las emociones de su vida a la de aquellos que lo escuchaban, como pudimos apreciar durante los últimos treinta años en su cita anual con las fiestas de Yeste en el patio del castillo, la ermita de Santiago y la Peña Palomera en la calle Ancha.

Que el Ayuntamiento de Yeste haya considerado rendirle homenaje en este programa de Fiestas es de agradecer, porque hace justicia al autor de las letras del Himno y la Diana de Yeste, porque fue poeta de versos limpios y porque fue nuestro poeta, el poeta de Yeste.

Pedro Artuñedo.

Viernes y sábado 28 y 29 de julio

YESTEROCK

En el Polideportivo del Colegio de Yeste. **BENITO KAMELAS, GRITANDO EN SILENCIO, MECAGÜENTÓ, KAMICACES NOPROCEDE, ATIRO, VUELO FIDJI, GERBA MONKEY**... *www.yesterock.es (venta on-line) PUNTOS DE VENTA en Yeste: Oficina de Turismo de Yeste y Pub La Unión.*

Viernes, sábado y domingo 4, 5 y 6 de agosto
III Festival de Títeres TITIRISIERRA

Viernes 4 de agosto

19:30h Obra de títeres **"Mi amor es un colador"**, con la compañía **Títeres Barrilete.** Plaza de la Iglesia de Nuestra Señora de la Asunción.

22:00h Obra de títeres **"Cuando los peces vuelen",** a cargo de la **Chica Charcos.** Patio de Armas del Castillo. Entrada 5 €

Sábado 5 de agosto

11:00h Obra de títeres **"El Cuento del Aviador"** con la compañía **"Al Hilo Teatro"**
Claustro Convento Franciscano.

Taller infantil de marionetas

11:45h-13:00h niños 5 a 7 años
13:00h-14:15h niños de 8 a 12 años
Previa inscripción: 967431154. Coste 5 €. Patio de armas del Castillo

22:00h Obra de títeres **"Cuentos de pocas Luces"** con la compañía **"A la Sombrita".** Plaza del Castillo. Entrada 5 €

Domingo 6 de agosto

12:00h Obra de títeres **"Retablo del Maese Pedro"** con la compañía **"Producciones Alberto Alfaro".** Plaza Ermita de Santiago

Sábado 5 de agosto

Talleres vive tu espacio...

12:00h Centro de Interpretación del Parque Natural de los Calares del Mundo y de la Sima. Talleres de educación ambiental **"DESCUBRE TU LADO CREATIVO Y NATURAL". Taller de MICROECOSISTEMAS**, debes llevar un bote de cristal grande con tapa. Dirigido a familias con menores a partir de 5 años. Inscripciones: actividades.ci@geacam.com

Martes 8 de agosto

CONCIERTO FLAMENCO JAZZ

22.00h Concierto Flamenco Jazz a cargo de **JESU MARFER & BAND**.
Auditorio Municipal. Entrada 5 €

COMPETICIONES DEPORTIVAS VERANO 2023

Inicio de competiciones deportivas: **Torneo de tenis, frontenis, tenis de mesa senior e infantil, bádminton, futbol sala. Infantil y senior, milla urbana nocturna, carreras infantiles.**
Los días y los horarios de todas las competiciones se comunicaran en la plataforma **Yeste Informa y en todas las redes sociales del ayuntamiento**.
Información: 679 767 480 (técnico deportivo).

Jueves 10 de agosto

20:30h Talleres y Observación astronómica con telescopio y prismáticos.
Inscripciones. En www.yeste.es 3€ Incluye bocadillo y agua.
Organiza el GAL Sierra del Segura.
Más información: 967 41 70 11 - Plazas limitadas

Sábado 12 de agosto

RUMBA FESTIVAL YESTE. En polideportivo del Colegio desde las **12:00h**
Paella, ambiente rumbero con DJ Manu López
Tarde entretenida y por la noche actuación de Junco, los Calis y Bernardo Vázquez y para finalizar DJ
Organiza: Sabrina, Juan Antonio (Mergui) Vicente y Estefanía
Venta de Entrada Oficina de Turismo, Hotel Yeste y en https://rumbayeste.compralaentrada.com - 25€ anticipada 30€ Taquilla

Domingo 13 de agosto

INAUGURACIÓN DEL MONUMENTO A LA ORDEN DE SANTIAGO

En la plaza del Castillo. Estará formado por dos elementos: una escultura en bronce de un caballero de la Orden de Santiago y un conjunto de siluetas en torno a los símbolos (especialmente la cruz) de la Orden. Situados junto al castillo y su entrada, supondrán el primer contacto con referencia histórica a la presencia de la Orden de Santiago, y al comienzo de la visita al Centro de Interpretación Medieval "Tierra de Frontera". Permitirán la decoración de una plaza mejorando la estética de un espacio histórico con elementos decorativos alusivos a la historia de esta zona y la villa. Pretendemos crear un punto de atracción que sea casi de visita obligada, interesante para los visitantes y un orgullo para Yeste y sus vecinos.

Es un proyecto de la A.C. Romeros de San Bartolomé, realizado gracias a sus socios y la colaboración de Globalcaja, con la financiación del Grupo de Acción Local Sierra del Segura. Los diseñadores han sido Manuel Contreras y Jose Carlos Molina. Idea original y dirección del proyecto Luis Llopis.

Lunes 14 de agosto

MISA DE LOS ROMEROS EN LA ERMITA DE SAN BARTOLOMÉ PUESTA DEL PINO

19:30h Salida desde el mirador. Iniciaremos la subida junto a las tradicionales burras, con los serones cargados de cántaros de "paloma" hecha por Manel, botijos de agua fresca y cestos de garbanzos "torraos". Disfrutaremos el camino, haciendo paradas para refrescarnos, hacernos fotos con los burros, que son los protagonistas, junto a los niños que pugnan por subirse a ellos un rato.

20:30h MISA. San Bartolomé comparte oraciones y el fresco de la tarde con sus fieles y nuestro párroco Rubén. Disfruta de una bonita misa al aire libre adornada con macetas de alhábega y cantos a cargo del Coro Parroquial.

Martes 15 de agosto

MADRUGADA DE LOS FAROLES
BAJADA DEL SANTO
MISA DE LA ASUNCIÓN

06:00h Iniciamos la subida a la **Ermita de San Bartolomé**. Para iluminar el camino sugerimos que los vecinos se traigan sus propios faroles de casa.
Una vez arriba, cogeremos fuerzas con un trago de licor café y unos típicos "requemaos" para poder bajar de nuevo con nuestro Santo.
Ya en el pueblo bailaremos al son de la **Diana de Yeste** amenizada por nuestra Banda de Música, **"Asociación Musical Beneche"**.
La procesión paseará entre vítores y bailes por nuestros barrios más típicos, disfrutaremos de calles engalanadas y encuentros con vecinos y amigos. Entraremos a la Ermita de Santiago y disfrutaremos del sabor tradicional de "La Bajada" con vivas al Santo. A la llegada de San Bartolomé a la Iglesia, **solenme Misa en honor a Nuestra Señora de la Asunción.**

Miércoles 16 de agosto

TEATRO ÑAM ÑAM

22:00h. Teatro de humor **"Ñam, Ñam"** para todos los públicos cuyos personajes se engañan unos a otros para comer de una cazuela. Basado en la picaresca de nuestro siglo de oro.
Entrada 5 € **Auditorio Municipal**

Jueves 17 de agosto

CATA DE VINOS
NOCHE MÁGICA DEL COMERCIO LOCAL
MILLA URBANA

19:30h a **21:00h Cata de vinos** comentada y guiada por el enólogo Pedro Sarrión.

NOCHE MÁGICA. El Comercio Local abrirá hasta las **22:00h** ofrecerá descuentos y regalos. Con la colaboración de **AIRE SERRANO** que amenizara las calles de Yeste. Animate y descubre tu comercio local.

22:10h Plaza del Convento. **X Milla Urbana Nocturna y Carreras Infantiles**.
El recorrido consta de 1 milla (1'6 km aproximadamente).
Obsequio: Trofeos al 1º, 2º y 3er clasificado. Masculino y femenino.
Inscripción: 5 €. INSCRIPCIONES: En la Oficina de Turismo y en el Bar Rock La Chepa hasta el 16 de Agosto. La inscripción incluye: Seguro de accidentes y consumición en el Bar Rock La Chepa.

Viernes 18 de Agosto

PREGÓN DE FIESTAS
ROMERÍA CHICA

20:00h. Plaza del Ayuntamiento. **Pregón de Fiestas** a cargo de **María García Morcillo** de esRadio y la **Asociación Musical Beneche**. A continuación, actuación, del **Grupo de Folclore El Corpiño de Yeste**.

Viernes 18 de Agosto

ROMERÍA CHICA

22:30h Ermita de Santiago: -ofrenda de alhábega de los niños a su santo infantil. -lecturas breves de los niños sobre la romería y su santo. El cortejo saldrá de la Ermita con San Bartolomé Chico llevado a hombros de los peques, que son sus más grandes fans, cantando y bailando con los sones de la Diana interpretados por el grupo joven de la banda musical Beneche. Se inicia un recorrido por las calles feria ("lluvia de globos y caramelos") hasta San Marcos (sus vecinos obsequian a los niños con palomitas...

La procesión, con sus jóvenes romeros, continuará por diversas calles del pueblo hasta terminar en la iglesia de la Asunción, donde las campanadas anunciarán alegres el encuentro de San Bartolomé "Chico" con el San Bartolomé Grande... Durante el trayecto se realizarán breve simulacro de música, bengalas y fuegos artificiales).

Nota: Los niños pueden llevar ramos pequeños de alhábega para ofrendar a su Santo, y también algún farol, vela o bengalas porque en un momento del recorrido se encenderán para simular los fuegos de San Bartolomé (recordar que todo debe ser pequeño como corresponde a un Santo infantil, más pequeño de lo habitual).

Colaboran: Grupo joven de la Banda musical Beneche, vecinos del barrio de San Marcos, Juan y la Mari de Juanete, los alhabegueros Nicolás Rodríguez y Dionisio Trigueros. Exmo. Ayuntamiento y protección civil de Yeste.

(Cortejo de romería ideado por Luis Llopis y organizado por la familia Llopis)

Sábado 19 de Agosto

COMIDA DE PEÑAS
CONCIERTO ASOCIACIACIÓN MUSICAL BENECHE
TALLERES DE EDUCACIÓN AMBIENTAL

12:00h Centro de Interpretación del Parque Natural de los Calares del Mundo y de la Sima. **TALLER DE FLORES RECICLADAS.**
Debes llevar una botella grande de refresco vacía preferiblemente de color. Dirigido a familias con menores a partir de 5 años. Inscripciones: actividades.ci@geacam.com

14:00h COMIDA DE PEÑAS en las Instalaciones Deportivas del Llano. Más información Bando Móvil. Pasacalles, desde el Auditorio hasta el castillo a cargo de la Banda de Música de la A.M. Beneche.

21:00h PASACALLES ASOCIACIÓN MUSICAL BENECHE, desde el Auditorio hasta el Castillo.

22:00h CONCIERTO DE VERANO ASOCIACIÓN MUSICAL BENECHE con la colaboración de miembros de la **Asociación Musical "No tenemos prisa"** de Abarán, en el que se interpretará música festera: pasodobles, marchas moras y cristianas y **Homenaje Póstumo** a nuestro querido **Delfín Yeste**, en colaboración con la **Coral ARS NOVA** de Cieza donde se interpretará el **Himno de Yeste** rescatado del olvido por nuestro director **Alejandro Molina Carrasco.**
Apertura de puertas **21:30h. Donativo: 3€**. Localidades hasta completar aforo.

Domingo, 20 de Agosto

DÍA INFANTIL

11:00h en el Plaza de la Corredera, **Chiquiencierro Hinchable**

11:30h ACTIVIDAD CONTRA EL CANCER. Calle de San Bartolomé (junto a Correos). Concentración de cortadores de jamón. Colabora degustando jamón a beneficio de ACEPAIN con tan solo 5€.
" La investigación de hoy es la medicina de mañana"

18:00h Colchonetas de agua
Polideportivo Municipal

RECITAL HOMENAJE DELFÍN YESTE

20:00h En la Ermita de Santiago.
RECITAL DE POESÍA: DELFÍN SE DESPIDE. Homenaje a setenta y seis años de poesía de Delfín Yeste. Recitará Antonio Rodríguez Andrés.

Lunes 21 de Agosto

CONCURSO DE MIGAS
DESENCAJONAMIENTO

07:30h En la Plaza de la Corredera **Concurso de Migas** con posterior degustación.

20:00h Paraje de Llano Majano. **Desencajonamiento** de las Reses Bravas.

23:00h KARAOKE a cargo de de **Nicolas Moya** en el Polideportivo Municiapal. Paticipa de una noche en buen ambiente, diversión y ganas de pasarlo bien.

Martes 22 de Agosto

LLANO MAJANO

A partir de las **16:30h** iremos a **LLANO MAJANO**, donde podremos ver las **RESES BRAVAS** que tendremos durante las Fiestas.
Acompañados la charanga **"Sálvese quien beba".**
Se iniciará la subida desde la Plaza de la Orden hacia Llano Majano.

23:30h GRAN VERBENA, amenizada por la **ORQUESTA SECTOR ZERO**, en el Polideportivo Municipal.

Miércoles 23 de Agosto

07:00h DIANA DE YESTE a cargo de la Banda de Música Municipal
11:00h Desde Llano Majano, **PRIMER FESTEJO TAURINO** a continuación suelta de vaquillas.
18:30h SUELTA DE VAQUILLAS, en la plaza de la Corredera y Calle Ancha.

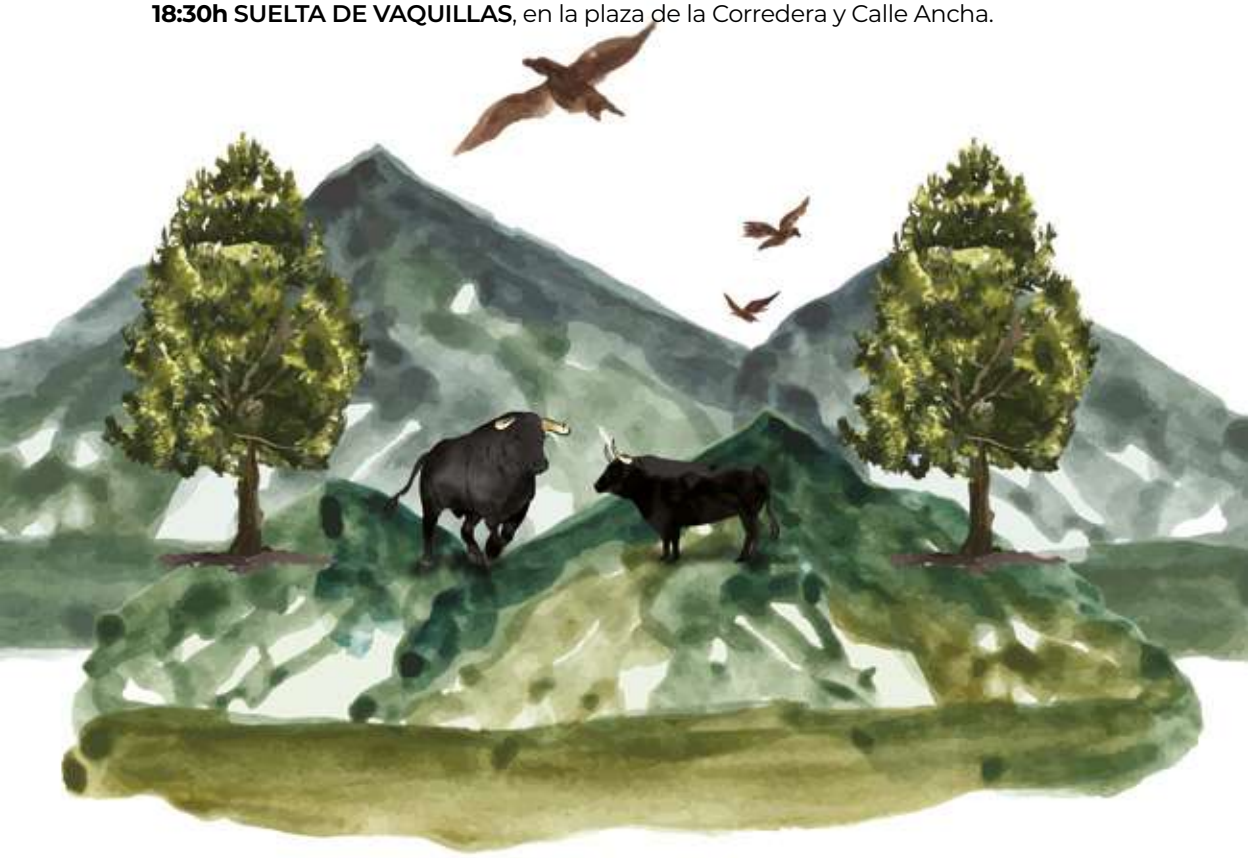

Jueves 24 de Agosto

NOCHE DEL SANTO

00:00h En la Iglesia de la Asunción de Ntra. Sra. **SANTA MISA**.
A continuación de la Misa, alrededor de la 1:00 h. de la madrugada, y entre rezos, vivas y alhábega, **SAN BARTOLOME** comenzará la **subida a nuestro Cerro** acompañado de hogueras y **FUEGOS ARTIFICIALES** iluminando la noche de los caminantes.
Esta mágica noche continuará con la actuación estelar de **MARIA ARTES Y MAKI** a continuación actuará la **ORQUESTA ZONA AZUL**.
11:00h Desde llano Majano, **SEGUNDO FESTEJO TAURINO**. A continuación, suelta de vaquillas.
18:30h SUELTA DE VAQUILLAS, en la plaza de la Corredera y Calle Ancha.
23:00h GRAN VERBENA, amenizada por la **ORQUESTA THE TRACKS**, en el Polideportivo Municipal.

Viernes 25 de Agosto

NOCHE DE VARIEDADES

11:00h Desde llano Majano, **TERCER FESTEJO TAURINO**. A continuación, suelta de vaquillas.
18:00h SUELTA DE VAQUILLAS, en la plaza de la Corredera y Calle Ancha.
23:00h ESPECTÁCULO DE VARIEDADES, a continuación, **MACROFIESTA "COCO-LOCO PARTI"**, en el Polideportivo Municipal.

Sábado 26 de Agosto

ÚLTIMO ENCIERRO

11:00h Desde llano Majano, **ÚLTIMO FESTEJO TAURINO.** A continuación, suelta de vaquillas.
18:30 h SUELTA DE VAQUILLAS, en la plaza de la Corredera y Calle Ancha.
23:00h GRAN VERBENA, amenizada por la **ORQUESTA ATRACCIÓN "MISIÓN G"**, en el Polideportivo Municipal.

Domingo 3 de septiembre

17:00h Actividad fotográfica "TALLER DE FOTOGRAFÍA MACRO: el arte de fotografiar lo pequeño". Centro de Interpretación del Parque Natural de los Calares del Mundo y de la Sima. Debes llevar cámara de fotos o cualquier dispositivo con cámara. Primero se hará una parte teórica de formación y después en los alrededores del centro se hará la parte práctica. Actividad para adultos preferiblemente. Inscripciones: actividades.ci@geacam.com

Martes 10 de octubre

19:00h Inauguracion de la Exposicion "Yeste" de escultura en hierro de Luis Lozano Garay. Museo Municipal de Albacete.

Asociación Musical Beneche

La Asociación Musical Beneche, desde su fundación en 1985, participa activamente en la vida social y cultural de Yeste.

Su Banda de Música está presente en todos los eventos lúdicos de Yeste, fiestas de las aldeas, fiestas de Yeste, Bajada del Santo, Diana, Romería, tardes de vaca, Feria de Tradiciones Populares, procesiones, conciertos de Navidad, Semana Santa y verano....

Su Escuela de Música, facilita el acceso a la música a niñ@s y mayores, interesadas en este arte.

La Asociación Musical Beneche a través de su Banda y su Escuela, tiene como objetivo que la música llegue a rincones y corazones.

La Corporación os desea unas Felices Fiestas y Romería de San Bartolomé, y os pide que todos seamos respetuosos con los parajes en los que se desarrollarán las Fiestas, así como con el ganado que se correrá. La Comisión de Fiestas, se reserva el derecho de alterar, modificar o suprimir, cualquiera de los actos programados. Se ruega no coger a destiempo la alhábega por respeto a las personas que la han cultivado y ofrecido para el Santo.

Guía Comercial Yeste

La gastronomía de Castilla-La Mancha ya tiene su propia revista

Una revista que huele y que sabe.
Dirigida a todos los que deseen
la mejor información culinaria de
nuestra Región.

Suscríbete.

edere
MAGAZINE

Edere, Padre Romano, 12 - 4ºD - 02005 Albacete - administración@ederemagazine.com - 620 246 371

RESTAURANTE CASA MARCE
Y
COMPLEJO RURAL LA ALBERQUILLA
OS DESEAN
"FELICES FIESTAS 2023"
La Alberquilla
turismorural
CASA MARCE
967 43 13 46
627 68 48 51
laalberquilla@yahoo.es

No es lo mismo
que te oigan,
que sentirte escuchado.
Bienvenidos a Globalcaja,
la banca de quienes prefieren
que su dinero mejore
el lugar en el que viven.
Escanéame y
descubre por qué
Globalcaja

EXCAVACIONES Y ALQUILER DE MAQUINARIA
AMABLE
TLF 625 59 90 94

NOVATOUR

SERVICIO DE AUTOBUSES Y MICROBUSES

WWW.NOVATOUR.ES

ISO 9001
UNE 13816
BUREAU VERITAS
Certification

Pol. Ind. San Rafael C/M, 30
02400 Hellin - Albacete

Sucursal:
C/ Zapatera, S/N
02480 Yeste - Albacete

Tel. 967 43 11 86
info@novatour.es

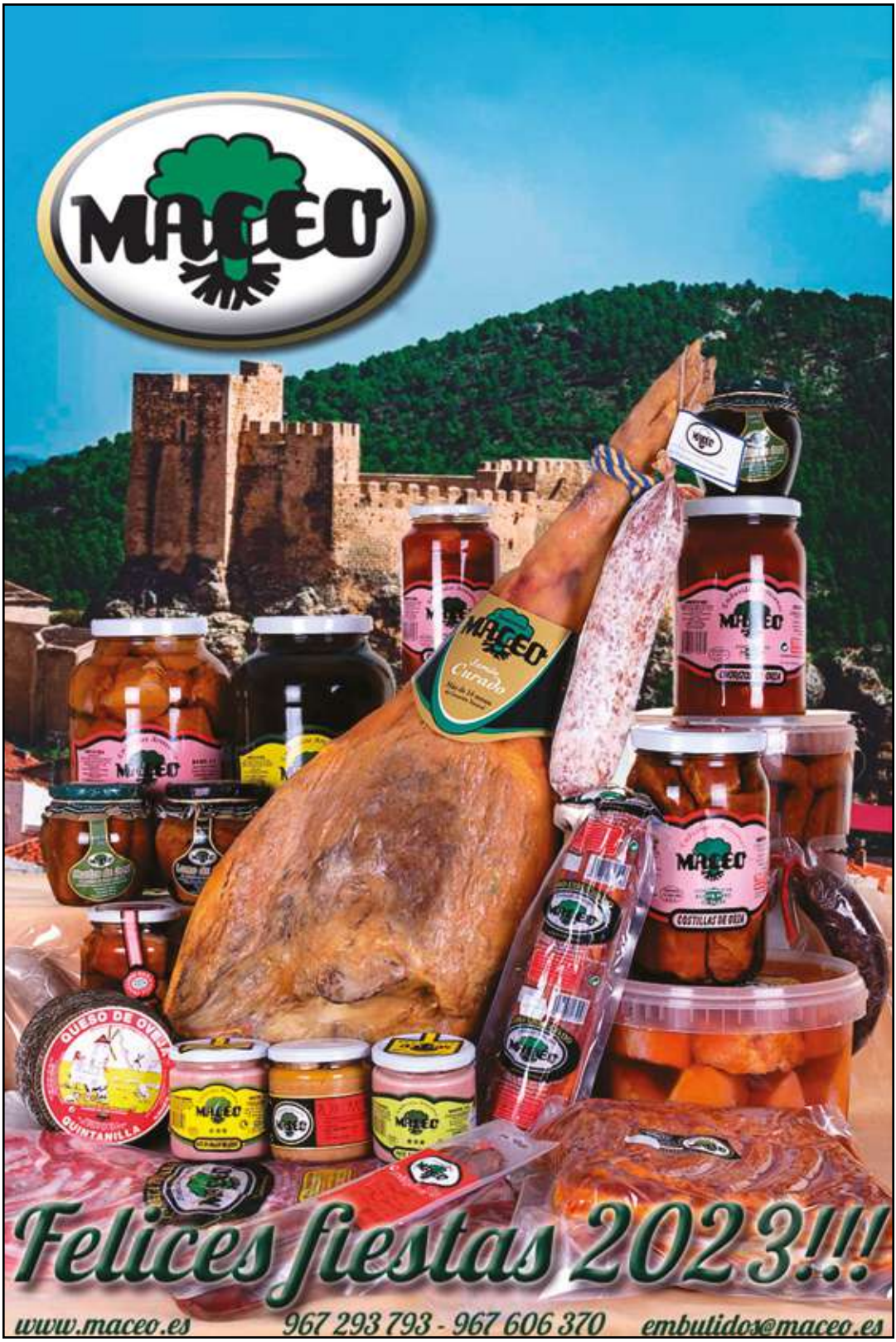
MACEO
Curado
QUESO DE OVEJA
QUINTANILLA
Felices fiestas 2023!!!
www.maceo.es
967 293 793 - 967 606 370
embutidos@maceo.es

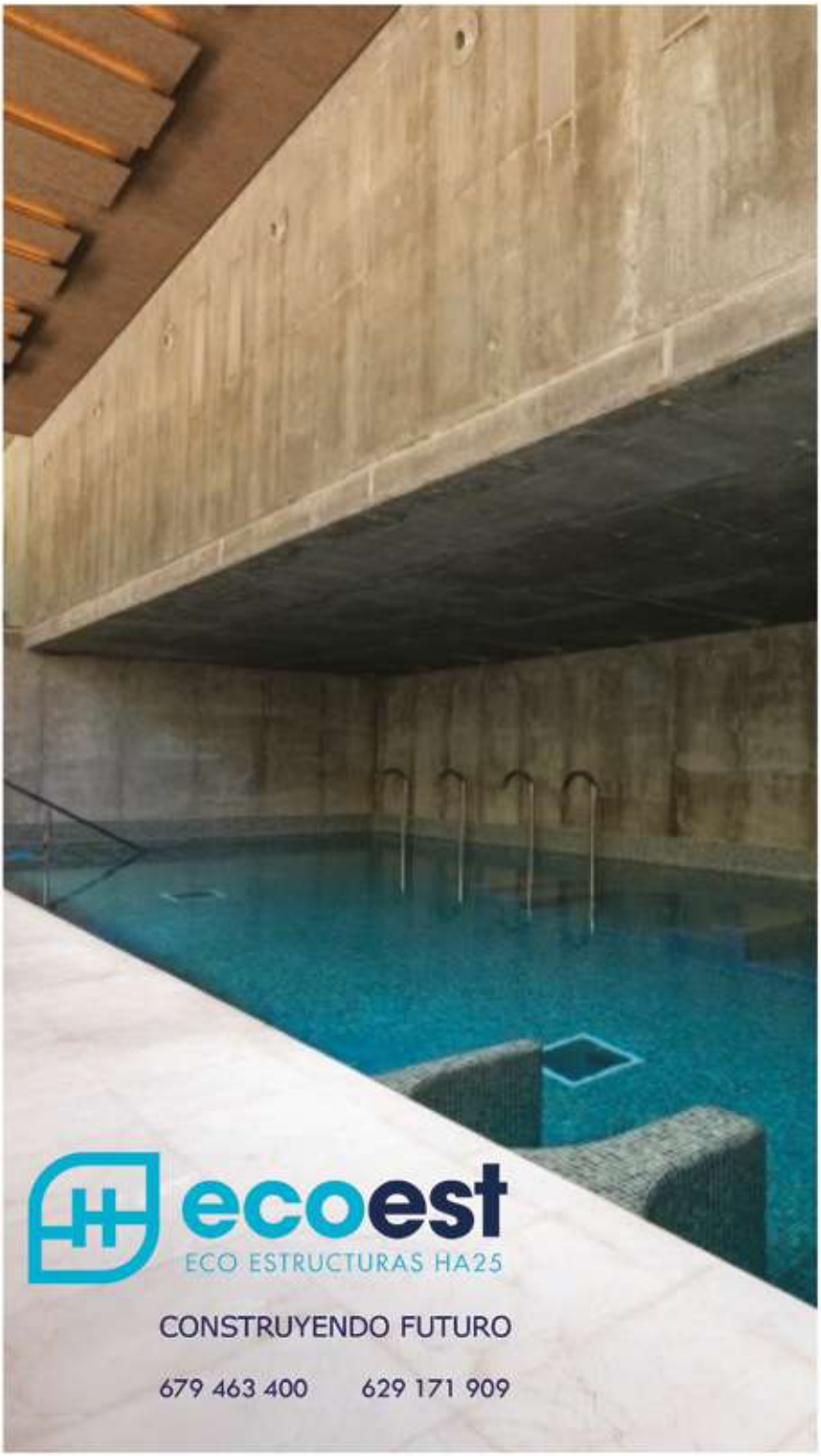
ecoest
ECO ESTRUCTURAS HA25
CONSTRUYENDO FUTURO
679 463 400
629 171 909

Os deseamos Felices Fietas
¡Viva San Bartolomé!
Joaquín Navín
CARPINTEROS · EBANISTAS

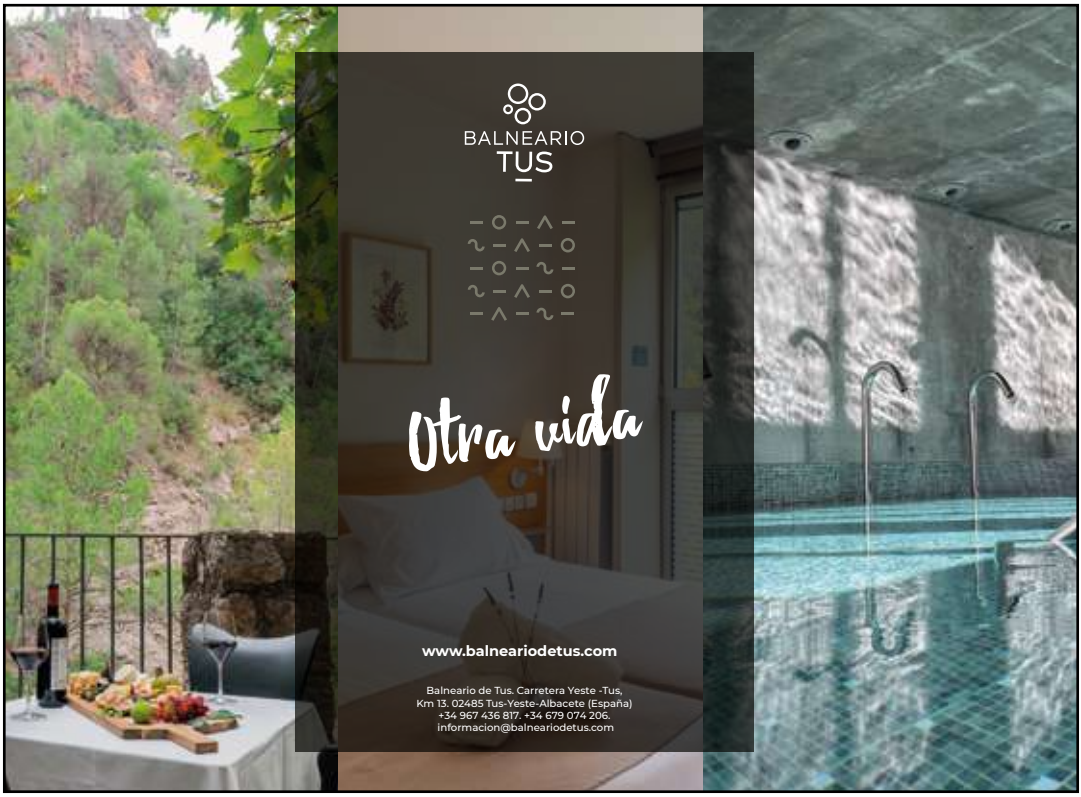

COMERCIO SIMÓN

DROGUERÍA - PERFUMERÍA - COMESTIBLES - RELOJES -
COLCHONERÍA - SOMIERES - APUESTAS DEL ESTADO -
ELECTRODOMÉSTICOS - MÓVILES

¡FELICES FIESTAS 2023!

¡VIVA SAN BARTOLOMÉ!

Farmacia
Ortopedia. Yeste
¡Felices Fiestas!
c/ Carretera de Hellín, 6
967 54 00 02

Panadería Lino
El Chipy
Pan y dulces
PANADERIA LINO
DESDE 1948
Pan artesano cocido en horno de leña
El chipi
Dulces tradicionales, pastelería y bollería
Jani
TELF. DE PEDIDOS:
967 43 15 57
676 02 07 07
YESTE
La Orden, 14

el Olivar
casas rurales
También disponemos de una zona de parque infantil con toboganes, balancines y demás, junto a un área de paseo
7 casas con spa exterior, y una con interior panorámico
Tenemos habitaciones con baño, grandes salones con chimenea, tv y dvd, calefacción y aire acondicionado
info
637 805 194
606 595 014
www.yesterural.com
reservas@yesterural.com

CEPSA
RODRÍGUEZ DE YESTE, S.L.
¡Felices Fiestas de S.Bartolomé!
Telf. 967 431 058
Ctra. de Hellín, 42
02480 Yeste - Albacete

NOTARÍA DE YESTE

Fernando P. Romero Fdez de Henestrosa

Calle San Bartolomé, 9 Bajo
02480 Yeste (Albacete)
967 431 151
Avda. de España, 4 Bajo
02430 Elche de la Sierra (Albacete)
967 417 104

Álvaro Villaescusa S.A

- Áridos.
- Hormigones.
- Contratista O.P.
- Aglomerados

Camino Valverdejo s/n
16200 Motilla del Palancar
Tlfno:969180112 Fax: 969180113

Supermercados charter

La franquicia de consum

YESDÍA S.L.

NUESTROS PRODUCTOS FRESCOS

FRUTERÍA

CARNICERÍA (LIBRE SERVICIO)

PANADERÍA

HORNEADOS A DIARIO

PAN Y BOLLERÍA TÍPICA DE LA ZONA

HORARIO DE APERTURA

LUNES A SÁBADO

MAÑANAS: 9H A 14H
TARDES: 17H A 20´30H
DOMINGOS CERRADOS

TLF. 967431120

CTRA. HELLÍN, 47
02480 YESTE (AB)

hotel yeste

Ctra. de Hellín nº 3

Telf.: 967 43 11 84

El Registrador de la Propiedad de Yeste y sus empleados, les desean Felices Fiestas y Romería 2022

Registradores
DE ESPAÑA

GENERALI

Carmen Fernández Artuñedo
Agente Exclusivo
Num. Registro C007252754849W

C/ La Orden, 1 Bajo 3 • 02480 Yeste
+34967431280 • 615987003
generali.yeste@hotmail.com
c.artunedo@generalimediadores.es

CONSTRUCCIONES Y REFORMAS

CARLOS GARCÍA BLÁZQUEZ
MOROPECHE
TLF 627991170

¡Felices Fiestas 2023!

Hogar del Pensionista

TU DISTRIBUIDOR DE
CERVEZA

¡DISFRUTA DE NUESTRAS OFERTAS!

CONTACTO
625 17 18 07 // 967 43 18 34 // 672 71 62 72

CONSTRUCCIONES
ZARCO YESTE
TLF. 661747653

TERMINACIÓN INTERIOR VIVIENDA
REFORMAS EN GENERAL

VELATORIO de Yeste

NUEVO SERVICIO DE FUNERARIA Y VELATORIO
PARA YESTE Y SU COMARCA

SERVICIO ATENCIÓN PERMANENTE 24 h

TELÉFONO: 967542040

Allianz

Juan García Ruiz

Agente de seguros exclusivos de Allianz

C0109219811338P

MIEMBRO DEL CLUB DE AGENTES 2009

Carretera, 20
Tl/Fax 967 43 10 85
Movil 647 85 55 31
02480 Yeste (Ab)
juan.garcia@allianzmed.es
www.agenteallianz.com/juan_garcia

LIBRERÍA PAPELERÍA

El Pasillo

C/ Carretera de Hellin 6
Tfno/Fax 967 43 14 56
02480 Yeste (Albacete)

papeleriaelpasilloehotmail.com

PANADERÍA
ÁNGEL
CALLE BAILADERO, 24
967 43 12 13 /690 841 397
YESTE (ALBACETE)

BELLEZA Y BIENESTAR
MARIBEL
MANICURA Y PEDICURA
CERA FRÍA Y CALIENTE
DEPILACIÓN LÁSER
LIMPIEZA DE CUTIS
CREMAS NATURALES
ACEITES ESENCIALES
MASAJE YÓGUICO
MASAJE EGIPCIO
AROMATERAPIA
MAQUILLAJE
. . .
685 54 06 38
C/ LA ORDEN, YESTE

EPOCA
MODA • COMPLEMENTOS • REGALOS
678 81 00 68
C/ La Orden 14
Yeste • Albacete

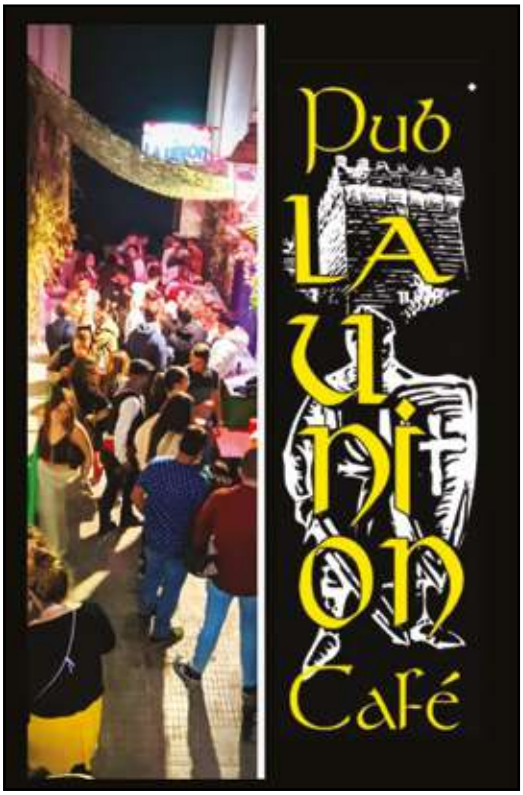
Pub
LA
Unión
Café

FERRETERÍA LA PLAZA

C/ CAVA,16 YESTE
Tlf. 678637402 - 967431180

SISTEMAS DE RIEGO
REGALOS
ENMARCACIÓN
MOSQUITERAS A MEDIDA
ARTESANÍA DEL MIMBRE

LA TIENDA DE LINO

PANADERÍA DE HORNO DE LEÑA
COMESTIBLES - DROGUERÍA

ESTER F. GONZÁLEZ GARCÍA

REPARTO A DOMICILIO

BAILADERO, 31 YESTE

TLF. 677 28 85 29

Panadería José

HORHO DE LEÑA

C/ Santiago, 18 Yeste
Tlf. 967431027 - 647120672

FAUSTO LOZANO
CONSTRUCCIONES EN GENERAL
TLF. 617394413
YESTE

MUEBLES
ENRIQUE
GARCÍA

Tel. Fax: 967 43 11 58
Móvil: 686 94 37 40
Ctra. Hellín, 57 Yeste. Albacete

BATÁNRÍOTUS
CASAS RURALES

AVENTURA
SIERRA DEL SEGURA
636 96 71 24

Salón de peluquería y belleza unisex

MF ESTILISTA

Carretera Hellín, 6 Yeste (AB)
Tefno.: 616332107
Instagram y facebook:
martinezfernandezestilista

Felices Fiestas

Yeste paso a paso

@yestepasoapaso

Yeste paso a paso

ESPACIO DE BIENESTAR
Del Valle

DISFRUTA DEL MASAJE Y RECUPERA TU VITALIDAD Y FELICIDAD

QUIROMASAJE Y OSTEOPATÍA

MASAJE 60 MIN 40€

MASAJE 30 MIN 20€

ESTÉTICA
TRATAMIENTO FACIAL + REFLEXOLOGIA O SACRO CRANEAL 45€
PEDICURA + HIDRATACIÓN 30€

TODOS LOS MASAJES SON CON ACEITES 100% BIO Y QUIMIOTIPADOS

PROMOCIÓN MASAJES 2X60€

BONO REGALO -20%

MÓNICA DEL VALLE
687 49 40 76

HNOS. GARCÍA-PEÑAS
AUTENTICO SERRANO
YESTE ALBACETE CASTILLA-LA MANCHA

CARNICERÍA GARCÍA - PEÑAS
La Orden s/n
Yeste (Ab)
Tel. 967431181
carnicasgarcia_yeste@hotmail.com

¡Os deseamos Felices Fiestas!

ELECTRODOMÉSTICOS
JUAN MARÍN

PLAZA CORREDERA, 6
YESTE
TLF 679 07 92 80

¡Felices Fiestas
de
San Bartolomé!

gamo
COMPLEMENTOS
MODA
ARTESANÍA
ARTÍCULOS DE
REGALO
PAQUETERÍA
Lois

¡Felices Fiestas
de
San Bartolomé!

La Tienda de Lola
Alimentación
☎ 662 46 65 69
Calle Ancha, 30 - YESTE - Albacete

¡Os deseamos
Felices Fiestas!

PM
PYMEGES
ASESORÍA
DE EMPRESAS
FISCAL
LABORAL
CONTABLE
JURÍDICO
MERCANTIL

CARMEN FERNÁNDEZ ARTUÑEDO
generali.yeste@hotmail.com
La Orden - Bajo3 Yeste (Ab)
Tlf 615 98 70 03 - 967 43 12 80

GENERALI

Carmen Fernández Artuñedo
Agente Exclusivo
Num. Registro C007252754849W

C/ La Orden, 1 Bajo 3 • 02480 Yeste
+34967431280 • 615987003
generali.yeste@hotmail.com
c.artunedo@generalimediadores.es

SIERRAVISION
OPTICOS
SERVICIO DE OPTICA Y
AUDIOLOGIA
C/LA ORDEN,5
967431599
Felices fiestas

Mirador del Mundo
casas rurales
en Yeste
RESERVAS:
676 871 079
info@miradordelmundo.es
www.miradordelmundo.es

Fina Andrea
FRUTERÍA · PESCADERÍA
C/ Cava s.n , 02480, Yeste. Albacete
669107398 - 660883843
infofinayandrea@gmail.com

Delicias del Segura
ALIMENTOS NATURALES
FRUTERÍA-PESCADERÍA
C / Bailadero, 18, 02480, Yeste, Albacete
967431226 - 638857105
deliciasdelsegura.com

JJUAREZ
CARPINTERO
Diseño por ordenador cocinas y baños
Interiorismo - Decoración - Muebles a Medida
Cerrajero - Vestidores - Tarimas Flotantes
Puertas Acorazadas - Persianas
680 69 04 26
Polígono Via Europa
C/ Altzaneta nave nº9
Almazora (CS)
www.carpinteriajjuarez.com
j.juarezcarpintero@hotmail.com

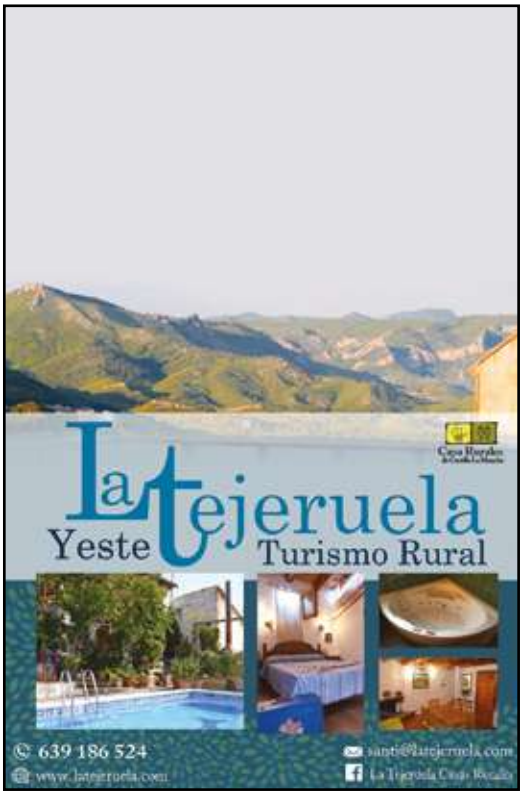
La tejeruela
Yeste
Turismo Rural
639 186 524
www.latejeruela.com
santi@latejeruela.com
La Tejeruela Casa Rural

FL
FONTALIDER
TLF 687 57 68 56
SUMINISTROS
FONTANERÍA
CALEFACCIÓN
AIRE ACONDICIONADO
www.fontalider.com

¡Os deseamos
Felices Fiestas de
San Bartolomé!

CARPINTERÍA
MAVERSA
S.L.
DECORACIÓN MONTAJE COCINAS
ARMARIOS A MEDIDA PUERTAS
968 86 51 87 carpinteriamaversa@gmail.com

Material de Construcción Hormigones
Áridos Planta de reciclado Material de
Material de Construcción Hormigones
FIRMOSÁNCHEZ
Te ayudamos a construír
Áridos Planta de reciclado Hormigones
Material de Construcción Material de
Planta de reciclado Áridos Hormigones
Material de Construcción Material de
Hormigones Material de Construcción
Planta de reciclado Áridos Material de
Hormigones Áridos Planta de reciclado
Planta de reciclado Áridos Material de
Material de Construcción Hormigones

CONSTRUCCIONES
SANTOS NARANJO
659641665
Moropeche, 10. Yeste

RESIDENCIA DE MAYORES DE YESTE
Fundación Honorato Fernández
RESIDENCIA DE MAYORES DE YESTE
CARRETERA DE HELLÍN, 33
967 43 10 26 • 632481394
Residencia Mayores de Yeste
@R_MayoresYeste

VULCANO
Pirotecnia Vulcano S.L.
Avda. Juan Carlos I nº 27. Pol. Ind.
28590 Villarejo de Salvanés
T. +34 918 745 269
vulcano@pirotecniavulcano.com

Calzados y
Complementos
ITA
C/ LA ORDEN, 2 Yeste
Tlf. 620 86 24 71

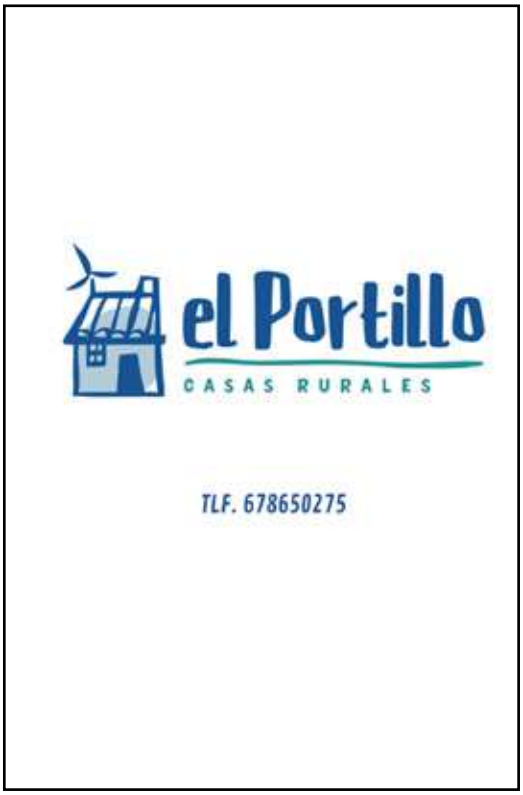
el Portillo
CASAS RURALES
TLF. 678650275

Pedro J. Sánchez García
ARQUITECTO TÉCNICO
INGENIERO DE LA EDIFICACIÓN
PJSG
atie
TLF. 967 43 21 14 - 625680056
C/ CARRETERA DE HELLÍN, 46
02480 YESTE - ALBACETE

EXPOSICIÓN

El Almacén
Yeste

Julio - Agosto
2023

Información y visitas
630232913

DELFINADAS

Trayectoria del poeta

Delfín Yeste

XXIV Feria de Tradiciones Populares de Yeste

20, 21 y 22 de Octubre de 2023

Fiesta de Interés Turístico Regional

"Trabajamos con la ilusión de mantener las costumbres, cultura y raíces de nuestro pueblo"